朝鮮日報
發行所 서울市太平路一街 社團 朝鮮日報社
電話本局 ②三一八五 ②三一八四

# 撤軍節次協議中
## 日警蠻行續報는없다
### 務外林長官 談

# 韓美防衛同盟
## 美側意思稀薄

# 美蘇豫備會談에滿足
## 美·英·佛代表, 會合後聲明

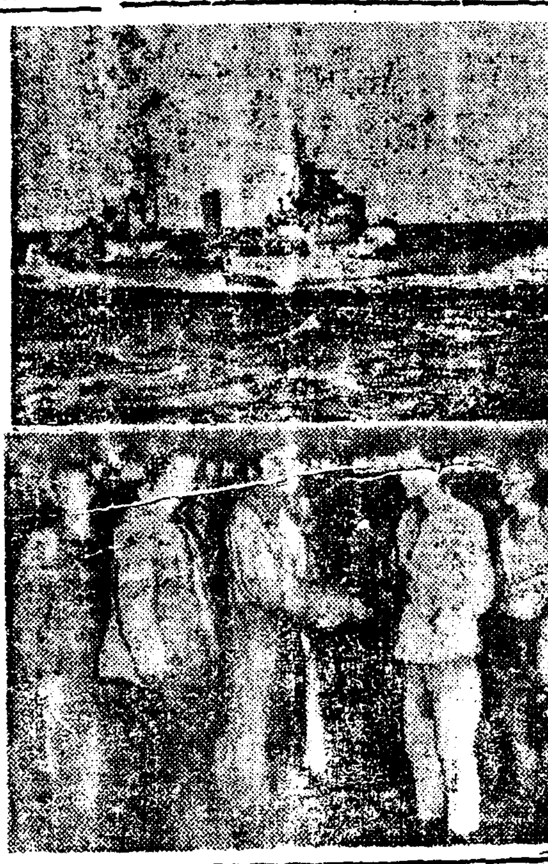

寫眞 上=長江에서擱坐한「에메시스트」號 下=「에메시스트」號의 生存者가 上海에 到着한 光景 (上海發RP)

## 伯林行貨車
### 英軍當局準備
【함부르그三日發RP共立】

# 社說
## 유엔委員團의今後任務

# 四相會議開催는確實
# 今週, 時日을決定
## 슈佛外相, 新聞會見서言明

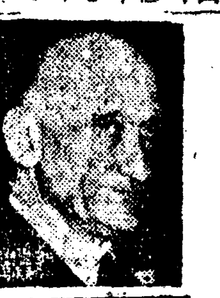

【파리三日發UP고려】佛外相은 二日 新聞會見에서 四大國外相會議의 時日이 今週中에 決定될 것이라고 ...

# 美蘇豫備會談
## 四國會談으로轉化

## 封鎖六月初解除?
### 마蘇代表, 제代表에提案說

## 「이란」市民 飢餓에彷徨

## 「赤色廣場」서 메-데-行進
### 超音噴飛機出動

# 民生問題縱橫觀 (一)

# 國府, 中共軍擊退
## 昆山서國共間砲擊戰

## 蔣氏上海서 防衛指揮?

# 生産增加欣喜
## 韓委, 永登浦紡績工場視察

## 짠디翁暗殺犯 二日最終公判

# 中共, 祁門到達
## 江西省首府南昌陷落在邇

## 西·條約加入에 英은反對方針

# 臨時會議召集
## 二十一日頃豫定

## 經協三萬弗配當

## 「裕仁」民主修鍊 「神格」脫皮에

## 英聯邦, 緬에 借款을供與?

## 이國加入을 總會에廻付

## 經濟界 原棉取扱要綱

## 人事往來

## 八面鋒

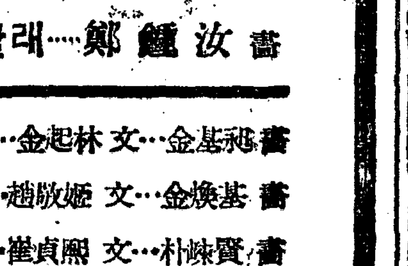


朝鮮最初의娛樂雜誌! 男女老少가 다 함께 즐길수있는 一家一冊必備의 娛樂雜誌!
五月革新號 方今發賣中 高級紙 豪華裝幀 170頁 特價 300圓
月刊雜誌 新人
五月의表情 빨래……鄭鍾汝 畫
흙의동아줄을읊고……金起林 文…金基昶 畫
古典風景……趙敬姬 文…金煥基 畫
少女의辯……崔貞熙 文…朴崍賢 畫
非一八之天下……吳基永
三八線展望記……朴聖煥
通常國會푸로필……金永上
時事解說……趙容萬
眞正한오늘의新聞은?……李軒求
解放村 시루엘 家庭科學 물·공기·불 家庭醫學 濕疹에對하여 家庭園藝 다리아심는법 多樂樓 漫談·奇談·古談 娛樂室 크로스워-드·笑話 漫畫室 各種漫畫 世界뉴스 生活費는얼마나올랐나? 新規改正鐵道運賃表

名作短篇小說 故友……南鶴天
新人短篇小說 望鄉……李□賓
漫畫家座談會 金奎澤·金龍煥·金義煥·蔡南仁·林同恩
四大長篇小說 革命小說 紅旗……尹白南作·李承萬畫 戀愛小說 都會의情熱……鄭飛石作·金義煥畫 歷史小說 一枝梅……李性杓作·金基昶畫 探偵小說 血薔薇……金來成作·鄭玄雄畫
傑作漫畫 私食……金龍煥
反民處斷은이렇게 男人女裝時代出現……林同恩
리三特軍會見記(報告文學)……蔡廷根·譯
女性과敎養……全弘鎭
敵産家屋爭奪記……崔永秀
明洞돈때이男爵들……高元燮
暗黑街의女人群像……金圭哉
諷刺小說 假本興甫傳 金奎澤文·畫

서울市立痲藥中毒者治療所長醫學博士朱鍾勳先生推獎
阿片痲藥中毒治療劑 히요링
阿片痲藥中毒에呻吟하는同胞여러분! 이事實을아십니까?
1.「히요링」은中毒年數나使用痲藥의多少를莫論하고滿三日間服藥으로完治됩니다
1.現在서울市立痲藥中毒者治療所에서主治劑「히요링」으로許多한患者가續々完治退院하고있읍니다
1.國內는勿論中國에서莫大한患者가「히요링」으로續々完治再生하여가고있읍니다
一日이라도速히「히요링」으로治療를받고痲藥으로부터解放되어健全한몸으로再生하십시오
特約店募集 地方에서莫大한費用과時日을消費하고「히요링」을求하기爲하여上京하시는諸位에便宜를圖謀하기爲하여全國重要都市에特約店을設置하고자하오니有意하신諸位는直接或은書面으로照會하십시오
製造元 亞細亞自然科學研究所
總販賣元 亞細亞藥業公司

技術·迅速·信用本位
暖房裝置 蒸氣機關 水利水道 一般鐵材 工事請負
株式會社 鮮榮工務店
서울市中區南大門路五街一五 電話本局(3)八四二七番

本社廣告部直通 電話本局(2)四六九三番

周圍閑靜 客室精潔 溫泉療養의最適地
白川溫泉 天一閣
自家暖房完備 電話白川五番

# 紹介되는 우리 자랑

## 觀光事業에 一千六百萬圓計上
## 彩多等設新테호 계롭 劃計

瑞西서 研究家招聘

# 누구가 裁判長?

## 金大羽審問態度에 滿場騷動

反民特裁

### 民保團幹部宅을 怪漢三名이 襲擊

### 金在洪起訴猶豫

### 市民이 먹은 소 四個月에 一萬二千

### 特委에 奮然蹶起

徵溫的態度에 猛省促求

聲明書

# 서울文盲은 14萬

## 六個年計劃세우고 一掃에 努力

### 護國軍入校式

### 衣類寄贈

### 地方通信

#### 結婚하면 地獄行

#### 保管品먹은 運送業者摘發

#### 民保團長 父子慘殺

#### 護國軍奮鬪式

#### 特攻隊戰果

#### 敬老週間

#### 十萬圓喜捨

#### 婚費節約한

# 延白平野에 줄기찬 물!

## 禮儀貯水池에서 通水

### 忠南等三道의 地質調査完了

### 雷管携帶한 怪漢을 問招

### 아가씨들머리 채장

(한말最少二千萬圓)

# 八藏에 巨人少年

## 六尺九寸에 三十九貫

### 療養施設費에 三億圓

肺病撲滅코자 社會部서 要求

# 旋幹農歸部서 社會

## 第一次로 三千世帶

### 仁川船渠修理進捗

### 新太平洋發刊

### 团体動靜

### 新刊紹介

### 永登浦署 密酒團束

# 畫家의 눈 (一)

近 園

### 가마니製造에 新機械

하로 百餘枚織造機를 發明

## 短篇小說 太平館사람들 (1)

李無影 作 / 金熊超 畵

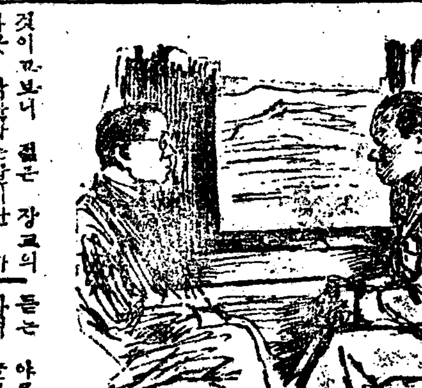

오늘의 放送

東寶 살결이 하여지고 白粉이 잘먹는 바니싱크림

梅毒 淋疾 痔疾 皮膚病 蒼局

用兒童의 寶 우 고무 商品 三亞고무硏究所

求乳母

大昌洋行

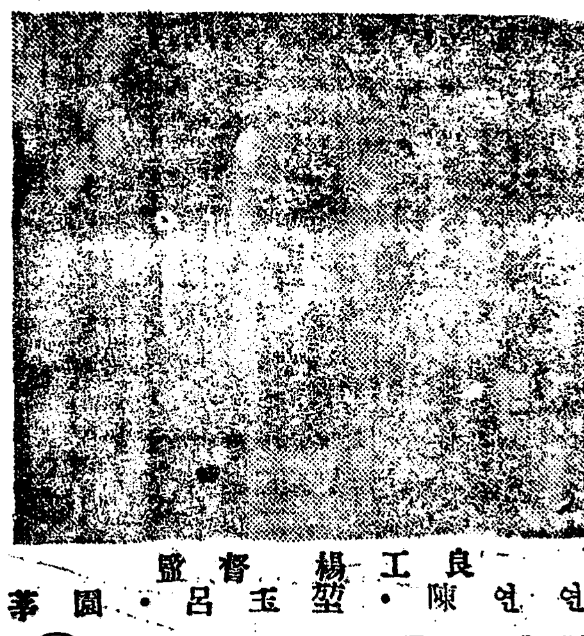


大黃重曹合劑
國産品의 唯一한 存在 胃腸加答兒 胃酸過多症 消化不良症 一般
世富蘭偲醫藥品株式會社

肛門科專門 東亞醫院

痔疾專門 姜宣 肛門科

斷然! 豪華版 寫眞 朝鮮寫眞印刷社
國內唯一한 綜合完設을 完備한 工場